MÜZİK DAİRESİ YAYINLARI
M REPERTUAR SIRA No : 3637
CELEME TARİHİ :
ÖRESİ :
MALATYA
KİMDEN ALINDIĞI :

DERLEYEN :

DERLEME TARİHİ :

SÜRESİ : ♪ = 112

ÇİÇEKTEN HARMAN OLMAZ

NOTAYA ALAN :
Alton Demirel

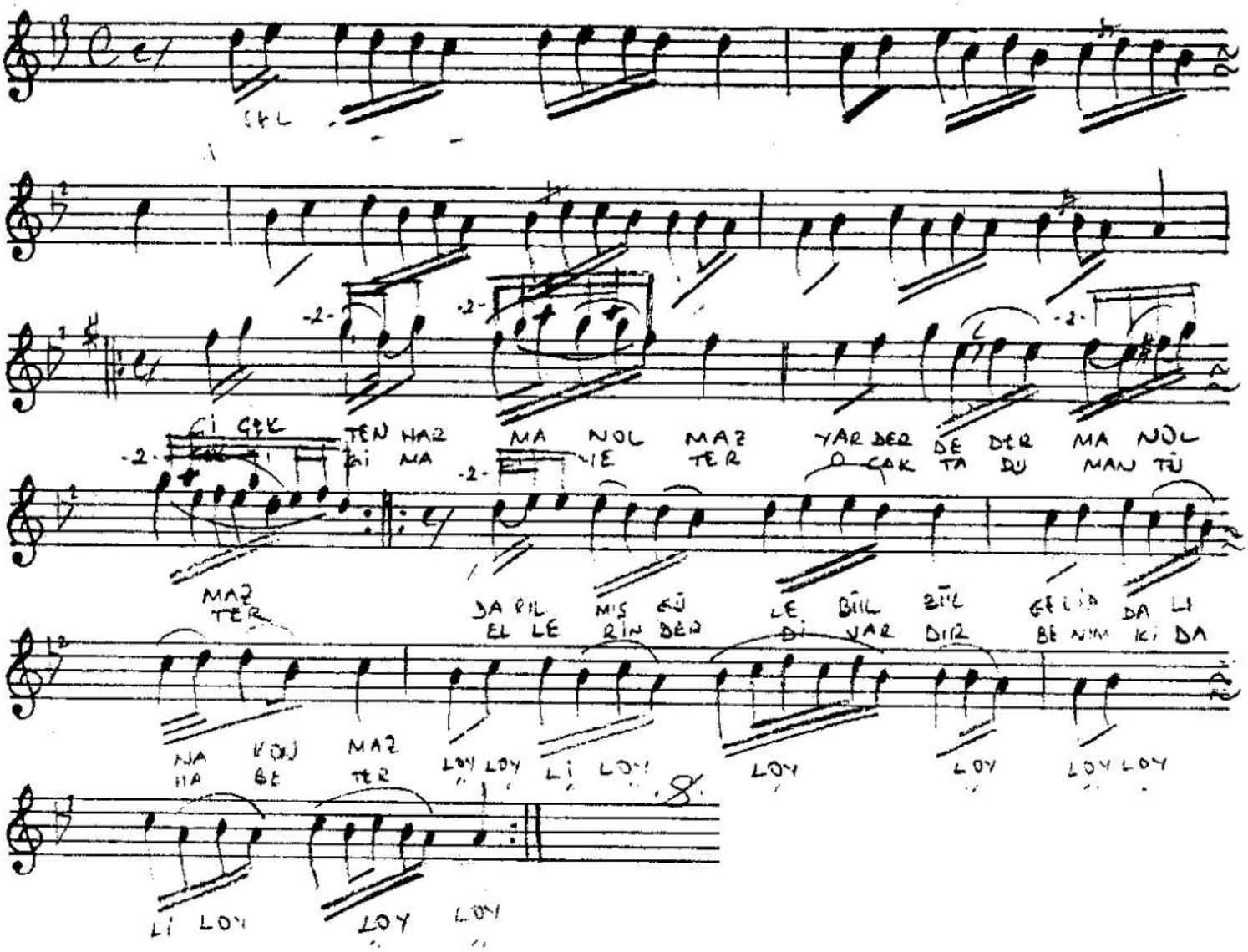

ÇİÇEKTEN HARMAN OLMAZ
YAR DERDE DERMAN OLMAZ
DARILMIŞ GÜLE BÜLBÜL
GELİP DALINA KONMAZ

Bağ. { LOY LOY Lİ LOY LOY LOY
LOY LOY Lİ LOY LOY LOY

ÇEKTİĞİM ACI YETER
OCAKTA DUMAN TÜTER
ELLERİN DERDİ VARDIR
BENİMKİ DAHA BETER

BAĞ